

## Características Técnicas

Trabalha com Access, MySQL, SQL Server e Oracle (Oracle, actualmente em desenvolvimento).



## Características Gerais

- Elimina as tarefas de controlo manual dos tempos e presenças relativos à assiduidade.
- Permite totalizar as horas trabalhadas por empregado, assim como guardar as picagens de assiduidade.
- Permite definir múltiplas faixas horárias e grupos de acesso.
- Permite a justificação directamente nos terminais de motivos de ausência (ida ao médico, assuntos pessoais, fumar, etc...).
- Possibilita a visualização e impressão de vários tipos de listagens, como: Lista de picagens, Tempos de Presenças e totais de Horas trabalhadas entre picagens de assiduidade ou de acesso.
- Permite a exportação das listagens para formatos Word, Excel, PDF, Texto e HTML. Ficha de empregados

## Fichas de Funcionários



Ficha de Funcionário

Os dados dos funcionários são criados na aplicação e podem ser enviados para todos os terminais existentes na empresa.

## Configurações de Acessos

Quando controlamos simultaneamente a assiduidade e acessos, as faixas horárias são criadas na aplicação, podendo facilmente serem enviadas para um equipamento específico ou simultaneamente para todos.



Configuração de acessos

- Para cada terminal poderemos definir até 50 faixas horárias e 5 grupos de acesso
- As picagens registadas nos terminais são puxadas para a aplicação, podendo posteriormente serem tratadas pelo utilizador da aplicação.
- Sempre que necessário, poderão ser inseridos registos manualmente.

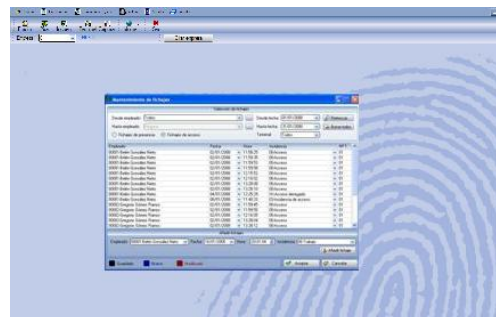

Picagens de presença

O programa permite imprimir listagens personalizadas de todas as picagens de Presença e/ou Acessos e exportar a informação em formato Excel, Word, PDF, Texto Plano, HTML, etc.

